

Fortführungsriß

Nr.: 1234

Blatt Nr.:

Gemarkung/Flur: Gemarkung

Gemarkungsschlüssel: 9999

Niederschrift zum Grenztermin

Aufgenommen:

Ort

Datum

Nr.	Flurstück	Beteiligte(r)	Anwesenheit	Ausgewiesen durch	Vollmacht	Erklärungen ja (Seite)/nein
1	87/11	<i>Eigentümer des zu vermessenden Flurstücks</i>				
2	87/5	<i>usw. – Eigentümer der angrenzenden Flurstücke</i>				

Ausgewertete Vorbereitungsdaten:

Liste der Unterlagen

Erläuterungen zur Grenzermittlung:

Erläuterungen...Grenzstein xy an richtiger Stelle vorhanden, Grenzstein xy neu gesetzt...Grenzpunkt xy entspricht der Gebäudeecke.....

Fortführungsriss

Nr.: 1234

Blatt Nr.:

Gemarkung/Flur: Gemarkung

Gemarkungsschlüssel: 9999

Zeichnerische Darstellung:

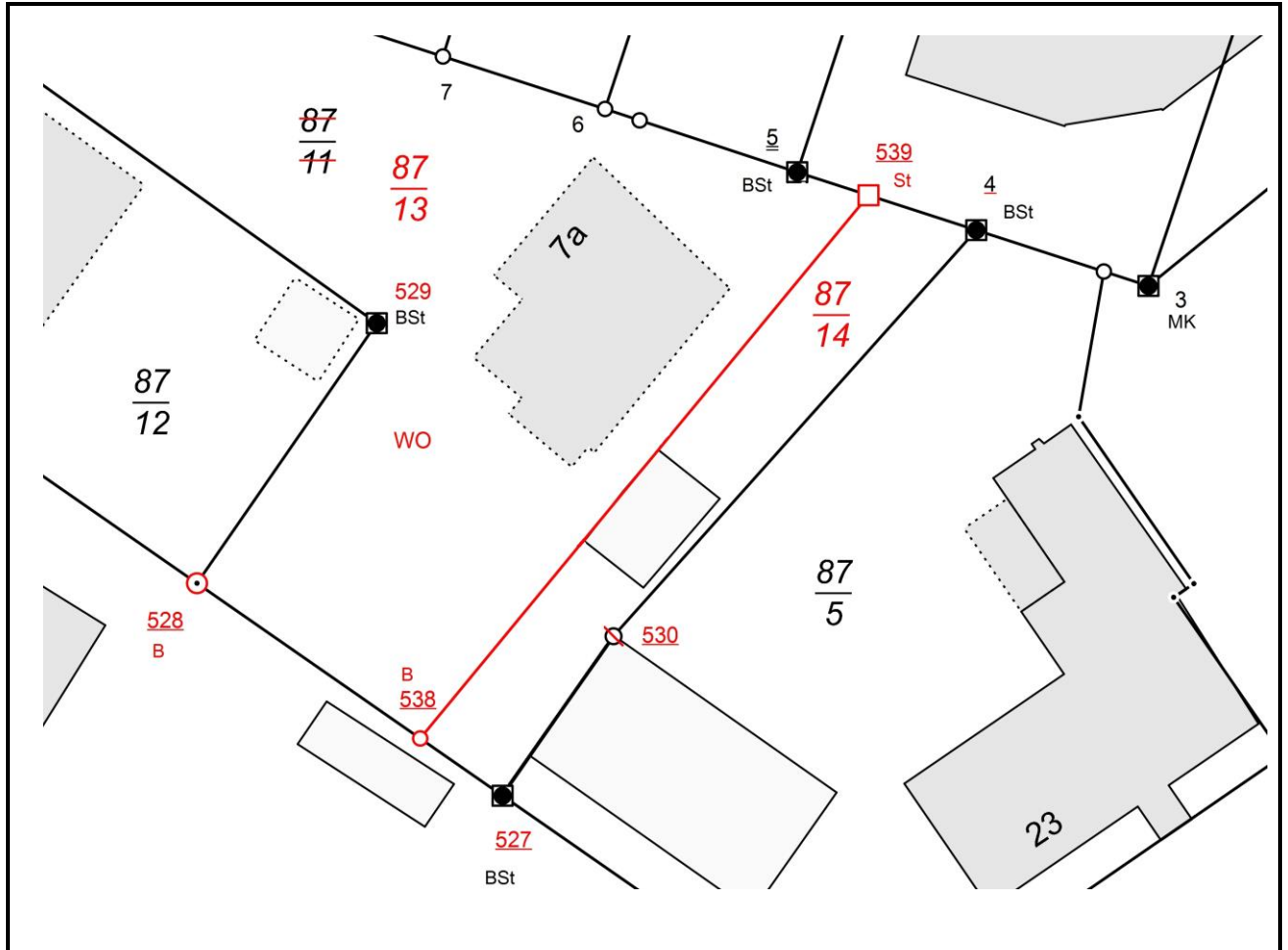

Die Niederschrift mit 2 Seiten wurde den Beteiligten vorgelesen.

Nr. Unterschrift	Nr. Unterschrift
1 _____	2 _____
3 _____	4 _____

Andreas Henschke
Öffentlich bestellter Vermessungsingenieur